



# 平成16年台風23号記録

台風23号は平成16年10月13日9時にマリアナ諸島近海で発生し、16日15時には超大型で非常に強い勢力となる。20日6時に中心気圧950hPa、最大風速40m/sの大型で強い勢力になって九州の南海上を北東に進み、朝には鹿児島県や宮崎県などが暴風域に入り、西日本全域が強風域に入った。

その後、20日13時頃、中心気圧955hPa、最大風速40m/sの勢力で、高知県土佐清水市付近に上陸して高知県沿岸を進み、室戸市付近に再上陸。引き続き大型で強い勢力で大阪府南部に再上陸した台風は、勢力を維持したまま近畿地方、東海地方に進んだ。

台風と前線は広い範囲で大雨をもたらし、台風が西日本に上陸した20日は、九州地方から関東地方にかけての多くの地点で、これまでの日降雨量の記録を上回る大雨となり本町にも甚大な被害をもたらした。(最低気圧値940hPa最大風速値43m/s)(防災科学技術研究所HPより)

避難状況		
避難所	世帯数	人数
文化交流プラザ	3	11人
平井小学校	40	110
平木コミュニティ会館	1	1
老人福祉会館あけぼの荘	2	4
池戸商工センター	10	29
鹿庭コミュニティセンター	2	4
神山公民館	10	30
田中公民館	30	80
田中小学校	35	101
農村環境改善センター	2	2
福祉センター	2	2
氷上小学校	4	11
三木中学校	29	83
ウォーキングセンター	2	4
白山小学校	22	63
井戸公民館	2	5
地域交流センター	17	50
B&G海洋センター	3	10
合計	216	600人

施設などの被害			
区分		被害(件数)	被害額(千円)
公共土木	河川	29	231,328
	道路	71	357,407
	橋梁	4	105,000
	小計	104	693,735
農地・農業用施設	田畑	284	554,108
	農道	92	172,079
	農道橋	9	94,475
	水路	150	381,722
	ため池	55	258,713
	その他	30	160,950
	小計	620	1,622,047
公立文教施設		13	22,652
上水道施設		15	1,265
有線放送施設		33	10,802
その他の公共施設		16	41,162
施設等被害計		801	2,391,663

主な被害状況		
区分	被害(棟)	
人的被害	なし	
住家被害	全壊	3
	半壊	0
	一部損壊	62
	床上浸水	185
	床下浸水	475



## 平成16年台風23号の経路

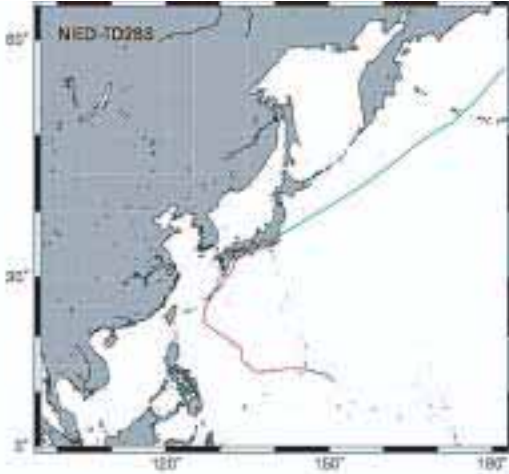

(防災科学技術研究所HPより)

## 気象庁より発表される台風情報

気象庁からは3時間毎に24時間先まで、6時間毎に72時間先までの台風予報が発表されています。台風が日本に近づくと、台風の位置などの情報が1時間ごとに発表されます。

台風の大きさ	風速15m/s以上の半径	
	大型(大きい)	500km以上~800km未満
	超大型(非常に大きい)	800km以上

台風の強さ	最大風速	
	強い	33m/s以上~44m/s未満
	非常に強い	44m/s以上~54m/s未満
猛烈な	54m/s以上	

進路予報図で用いる用語	予報円	70%の確率で台風の中心が位置すると予想される範囲
	暴風域	平均風速で25m/s以上の風が吹いているか、吹く可能性がある範囲
	強風域	平均風速で15m/s以上の風が吹いているか、吹く可能性がある範囲
	暴風警戒域	台風の中心が予報円内に進んだときに暴風域に入るおそれがある範囲

## 平成16年台風23号の動き

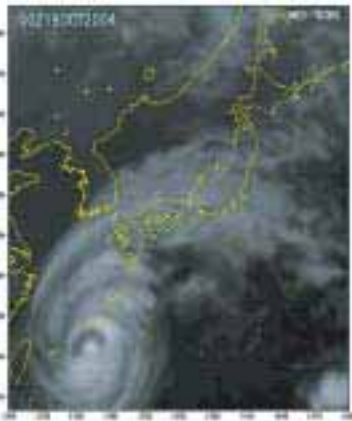

平成16年10月19日 9:00

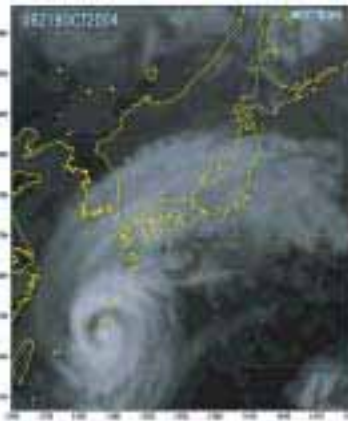

平成16年10月19日 15:00

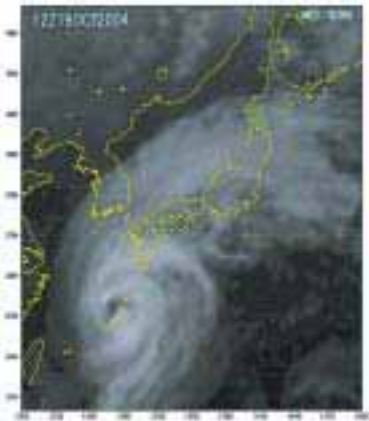

平成16年10月19日 21:00

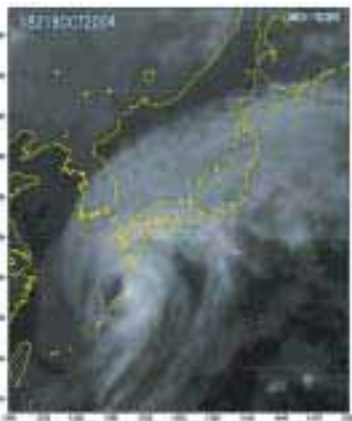

平成16年10月20日 3:00

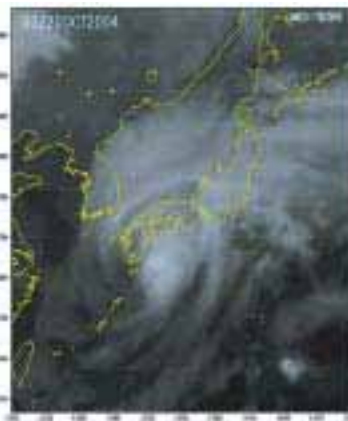

平成16年10月20日 9:00

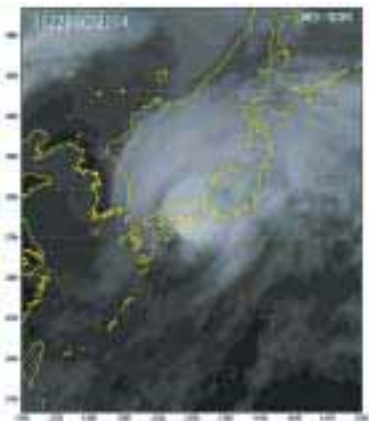

平成16年10月20日 15:00

(防災科学技術研究所HPより)

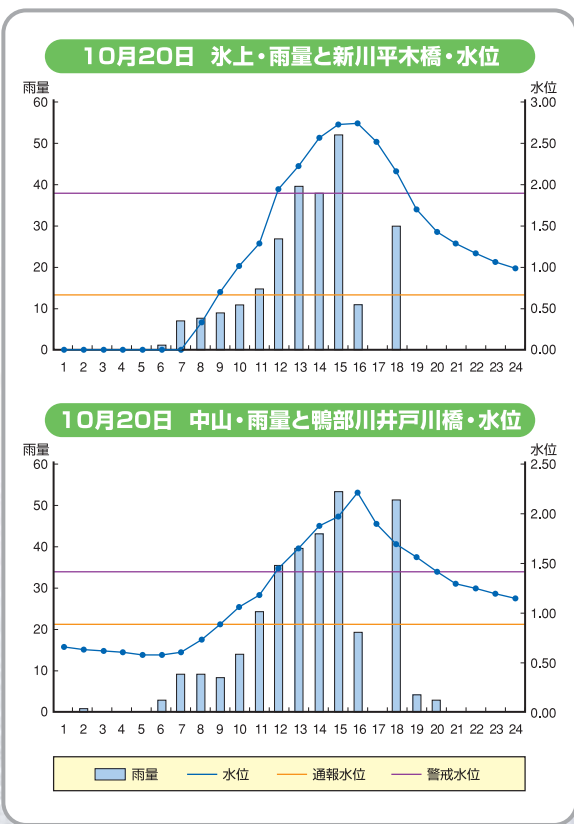

対応経過 (抜粋)		
平成16年台風23号 (H16.10.20～)		
日 時	内 容	
10/20(水)	8:30	全町警戒放送 (防災行政無線)
	—	町内幼小中学校休校
	9:00	町内警戒広報開始 (広報車)
	9:49	大雨・洪水・暴風・波浪警報発令 三木町水防本部設置
	11:00	第1回水防本部会 自主避難1人 (池戸商工センター)
	11:30	三木町消防団管内巡視と応急対策作業開始
	12:45	氷上・花丸・長生・福万地区に避難勧告発令 (防災行政無線・有線放送・消防車両)
	15:00	町内全域避難勧告 (防災行政無線・有線放送・消防車両) 町内全避難所開設 (28カ所)
	15:15	庁舎停電 (冠水) 避難所収容人員ピーク時約600名
	19:20	庁舎停電復旧
	21:25	大雨警報解除
22:35	洪水警報解除	
22:40	第2回水防本部会	
22:42	災害対策本部設置 (水防本部から切替)	
23:45	町内全域避難勧告解除 (防災行政無線・有線放送)	
10/21(木)	8:40	第2回災害対策本部会
	9:00	町内災害現場・浸水家屋等調査開始 災害ごみ仮集積所開設 (クリーンセンター・各小中学校運動場)
	12:00	給水活動 (本村・大畑)
	14:45	給水活動 (吉谷・足田打)
	15:00	小菘小中学校において希望者へ給水活動開始
	18:15	第3回災害対策本部会 住宅被害状況調査開始～11/1 独居老人宅訪問開始～10/29 公共土木被害調査開始～11/19 農地・農業施設被害調査開始～11/19
	10/22(金)	議会全員協議会 第4回災害対策本部会 災害救助法適用決定
10/23(土)	給水活動 (乃生・吉谷・本村・氷代谷)	
10/25(月)	第5回災害対策本部会	
10/27(水)	被災証明・各種減免受付開始 第6回災害対策本部会	
10/28(木)	農地・農業施設災害受付開始～11/19 水質検査開始～11/2	
10/29(金)	第7回災害対策本部会 浸水世帯消毒用具貸出開始 消毒薬剤補助申請受付開始	
10/30(土)	災害ごみ仮集積所追加 (三木町農村運動広場)	
10/31(日)	三木中学校内災害ごみ分別作業 (三木高校生外)～10/31 役場南駐車場清掃 (町議会議員ボランティア)～10/31 各小学校の災害ごみ仮集積所閉鎖	
11/1(月)	被災家屋判定調査実施 第8回災害対策本部会 井戸水水質検査実施	
11/2(火)	災害援護資金貸付受付開始	
11/3(水)	七飯町長外訪問団来町 災害ごみ回収 (四条・福万)	
11/19(金)	第9回災害対策本部会 災害対策本部解散	