



★ はじめての きみとみき ボックス

(関連記事12ページ)

主な記事

| | |
|-----------------------|---|
| 町民Reporterが行く⑦ | 2 |
| 第68回 三木町いけのべ七夕まつり | 3 |
| かがわマンモグラフィサンデーの実施について | 4 |



想いを形に、形に想いを、ものづくりで心を繋ぐ～株式会社テルミ・エンタープライズ～

令和初の取材先は、三木町池戸でスポーツウェアなどのアパレルプリント加工を行う、株式会社テルミ・エンタープライズ！担当の鎌田祐輔さんからお話を伺うことができました。

木工からプリント加工へ



蒲生：何をされている会社ですか？
鎌田さん：衣類にプリント加工をしている会社です。昭和44年に私の祖父が創業しました。初めは木工の仕事をしていて座卓などを作る会社でした。今年で創業50年目、設立27年目になります。

蒲生：木工会社からプリント会社が変わっていますが、何かきっかけがありましたか？
鎌田さん：創業当時から座卓などを中心に製造してきましたが、当時の社長が偶然、知り合いから選挙運動で着用する蛍光ジャージパーはないか、と相談を受けました。国内を調べても商品はなく、海外までも調べました。そして、ようやく探し入れたジャンパーですが、なんとキャンセルになりました。物自体が珍しく、なんとか売り切ったところ、顧客から「これにプリントできないか？」という難題を突き付けられました。
国内の専門業者に聞くも皆が口を揃えて「そんなものにはプリントできない」と。普通なら諦めるところですが、社長は逆に皆が出来ないなら出来たら面白いじゃないかという逆転の発想からプリント業界へ進出するきっかけになりました。

創造と挑戦

蒲生：どのような想いでお仕事をされていますか？
鎌田さん：弊社には創業の精神と経営理念



づくりをしていく。ものづくりに関わるみんなが幸せになる未来をつくりたいと思っています。

自慢の印刷技術

鎌田さん：蒲生さん、Tシャツに使われるプリント加工は一般的には版が必要とするプリント加工が多いと思いますが、弊社では熱転写シート(下図)と言われる、版を必要としない小ロット向けのプリント加工が強みです。熱転写シートは自社ブランド



り、シートは各色揃えています。そして、製造加工販売を一貫して行っている会社は国内では弊社だけです。自社ブランドの転写シートは薄く伸びるので貼った感じもなく、版でプリント加工したような仕上がりになるのが好評をいただいている理由です。

があります。創業の精神は「創造と挑戦」です。創業当時、社長が0を1にしてきた想いは会社の大切な心の指針です。
経営理念は「想いを形に、形に想いを、ものづくりで心を繋ぐ」。良いものを作りたいたいという気持ちは大切で、私たちはその気持ちに対して真摯に答え、ものづくりに関わるみんなが幸せになる未来をつくりたいと思っています。

蒲生：Tシャツプリント以外にどのようなものをプリント加工していますか？
鎌田さん：スポーツユニフォーム、飲食用ユニフォーム、イベントブルゾン、法被、つなぎ、エプロン、キャップ、コップ、球技用ボール、バック、座卓、ステッカー、等のプリント加工ができます。

三木町へメッセージ

鎌田さん：三木町からものづくりを発信し、人と人の心を繋ぎ、アットホームな地域をつくるお手伝いがしたいです。三木町が困っていることがあれば言ってほしいと思います。できる限り協力をしたいです。そして、社員と共に三木町を成長、活性化ができれば幸いです。
蒲生：鎌田さん、長時間取材をさせていただきありがとうございます。

◎企業情報
(株)テルミ・エンタープライズ
代表取締役社長 鎌田 佳輝
所在地 三木町大字池戸800番地2
電話番号 087184012055



執筆者：
三木町町民Reporter
蒲生 幸実(がもう おさみ)

生まれも育ちも三木町です！現在家族5人で生活しております。現在、株式会社UMOGA(ウモガ)でのぼり旗や暖簾を製造販売しており、自営業ということもあり三木町の会社を中心に紹介したいと思っております！

HP→



三木町町民Reporterの記事は三木町魅力発信サイト「KIT*MIKI」で随時更新されています。ぜひご覧ください。

サイトはこちら→



三木町の“いいね”をみんなで発信!!

#きつとみき

10月26日(土)
開催

三木 まんで願

参加者・出店者募集開始!!

詳細な募集内容および応募用紙については、別紙チラシに記載しています。応募する人は、応募用紙に必要事項を記入の上、実行員会事務局まで持参してください。応募用紙はウェブサイトからもダウンロードできます。

豊年満作ゾーン出店者募集!!

- 対象者** 町内在住である者および町内の企業・商店等の事業所に勤務している者
三木町内の企業、商店等の事業所
- 募集期間** 7月24日(水)～8月5日(月)
- 抽選会** 8月20日(火)19:00～農村環境改善センター

三木音頭～おとな・子ども

- 定員** おとな80名 子ども40名
定員になり次第募集終了
 - 募集期間** 7月22日(月)～8月30日(金)
- 親子、会社の仲間、地区の集まりなど、地域にずっと伝えていきたい伝統ある三木音頭をみんなで踊りましょう!

獅鼓舞・フリーダンス

- 募集団体** 7組／応募者多数の場合は抽選となります。
 - 募集期間** 7月22日(月)～8月2日(金)
 - 抽選会** 8月7日(水)16:00～ 政策課
- 獅鼓舞もしくは、踊りのジャンルは問わないフリーダンスで、誰でも参加可能!

お祭りボランティア募集!!

- 内容** 会場の清掃・運営補助
- 募集期間** 7月22日(月)～8月30日(金)

『三木まんで願.Tシャツ2019』発売決定!

「三木まんで願.Tシャツ」に新作が登場!
オフィシャルTシャツを着て「三木まんで願。」を楽しもう!
8月1日(木)から販売開始!

- 価格** キッズサイズ:1,500円(120・140)
大人サイズ:1,900円(SS・S・M・L・LL)
※在庫が無くなり次第、販売は終了します。
- 販売場所** 「獅子たちの里 三木まんで願。」
実行委員会事務局(政策課内)



まんで願.Tシャツ
←(前面) ↓(背面)

問い合わせ先 — 「獅子たちの里 三木まんで願。」実行委員会事務局(政策課内) ☎891-3302(内線2214、2215)

第 68 回

三木町いけのベセタまつり

8月3日(土)～4日(日) 池戸商工センター内 特設ステージ

8/3(土)

- 18:00～ オープニング宣言
- 18:05～ サウンド三木ジャズオーケストラ
- 18:35～ 七夕セレモニー
- 19:00～ ジャズダンスくらぶ HAND'S
- 19:25～ flower kei バルーンショー
- 19:50～ “三木音頭”七夕まつりバージョン
- 20:10～ 蒼彦太 歌のステージ
- 21:00～ 打ち上げ花火

8/4(日)

- 8:00～15:00 七夕茶会／西徳寺
- 18:00～ あおば幼稚園鼓笛隊
- 18:15～ 学童入賞者表彰式
- 18:35～ MOMO新体操クラブ
- 19:00～ Rose
- 19:25～ ナニアロハ ハーラウ アオ フラ
- 19:50～ さぬき口琴隊 レディース
- 20:15～ 高松よさこい連
- 20:40～ 福投げ
- 21:00 終了



蒼彦太

問い合わせ先 — いけのベセタまつり 実行委員会会長
朝川 敏彦 ☎898-4697
産業振興課(商工観光係) ☎891-3308



かがわマンモグラフィサウンダーの実施について ～受けよう、乳がん検診～

マンモグラフィサウンダーとは

働き盛りの世代の方ががん検診を受診しやすい環境づくりとして、乳がん月間の10月の休日等に協力医療機関において、乳がん検診を実施します。日頃多忙で、「平日の検診は難しい」という方は、この機会にぜひ乳がん検診を受けましょう。

申込方法 希望する医療機関に直接お申し込みください。受付は8月5日(月)～原則検診実施日の1週間前とします。ただし、医療機関によっては、これ以降も可能な範囲で受付を行う場合があります。(受付は先着順とします。受付日時は検診実施機関の業務日・時間に準じます。)

■ 協力医療機関での検診

| 実施日 | 医療機関名 | 実施時間 | 定員(人) | 申込先 |
|-----------|--------------------|-------------|-------|-------------------------------|
| 10月20日(日) | 香川県立中央病院(高松市) | 9:00～12:00 | 15 | ☎802-1170 |
| | | 13:00～15:00 | 15 | |
| | 久米川病院(高松市) | 9:00～12:00 | 10 | ☎844-3111(外来受付) |
| | | 13:00～17:00 | 10 | |
| | たけべ乳腺外科クリニック(高松市) | 9:00～12:00 | 30 | ☎867-0810 |
| | | 13:00～16:00 | 30 | |
| 10月27日(日) | 滝宮総合病院(綾川町) | 9:00～12:00 | 20 | ☎876-2245 (平日 13:00～17:00) |
| | ササキメディカルクリニック(高松市) | 9:00～12:00 | 10 | ☎814-3339 |
| 10月27日(日) | 香川県予防医学協会(高松市) | 9:00～11:30 | 20 | ☎868-5555 |
| | | 13:00～14:30 | 15 | |

■ 集団検診(検診車での検診)

| 実施日 | 実施場所 | 実施時間 | 定員(人) | 申込先 |
|----------|----------------|-------------|-------|---|
| 10月5日(土) | 津田保健センター(さぬき市) | 9:30～11:30 | 30 | (公財)香川県総合健診協会 ☎881-6309 (平日 9:00～17:00) |
| | | 13:00～14:30 | 30 | |

留意事項

- 受診対象は、町内在住の40歳以上の女性です。
- 町から送付された乳がん検診の受診券(クーポン対象者は受診券にクーポン対象者と印字しています。)が必要です。忘れずにご持参ください。
- 自己負担金:2,000円
※クーポン対象者または自己負担金免除確認書持参の方は無料
- 定員に達した際は受診できない場合があります。ご了承ください。

検査結果について

- 協力医療機関で受診した方は、直接医療機関で確認をしてください。
- 集団検診を受診した方は、別途通知します。
- 検診結果により、精密検査が必要とされる場合があります。この場合は必ず精密検査を受けましょう。

問い合わせ先

県健康福祉総務課 がん対策グループ ☎832-3261
健康福祉課(健康係) ☎891-3304(内線1215)

がん検診でがんの早期発見に努めましょう

～結核・肺がん検診・女性の個別がん検診はまだ受ける機会があります～

各種検診の対象となる方には、5月下旬に「三木町各種検診ガイドブック(受診券)」と「三木町各種検診のお知らせ」を送付しています。今年度、まだ受診していない方は、この機会にぜひ受診ください。転入などで検診を新たに希望する方や、受診券を紛失した方は、健康福祉課(健康係)へお申し出ください。

■ 結核・肺がん検診 胸部X線検査、喀痰検査(必要者) ※今年度最後になります

| 月日 | 実施場所 | 受付時間 |
|----------|--------------------|------------|
| 8月27日(火) | 文化交流プラザ(北側玄関横の駐車場) | 9:00～11:00 |

■ 女性の個別がん検診(子宮頸がん・乳がん)

委託医療機関で実施する女性の個別がん検診については、11月30日(土)まで実施予定の医療機関もあります。対象者や検診実施期間・実施医療機関等は、別途お送りしています「三木町各種検診のお知らせ」をご覧ください。未受診の方は期間内に受診しましょう。



問い合わせ先

健康福祉課(健康係) ☎891-3304(内線1215)

国民健康保険 限度額適用・標準負担額減額認定証について

限度額認定証の発行を受けた方は、あらかじめ限度額認定証を医療機関に提示することで、1か月の1医療機関ごとの医療費（保険診療分のみ）が高額になった場合、窓口での支払いが自己負担限度額までになり、オ、低所得者I・II区分の方は入院時の食事代も減額になります。

自己負担限度額は、同じ医療機関でも内科と歯科、外来・入院は別計算になります。調剤薬局は、同じ医療機関から発行された処方せんで調剤された費用のみ合算します。

自己負担限度額までの支払いが複数になった場合は、後日高額医療費の手続案内状を送付しますので、申請により高額療養費として支給します。

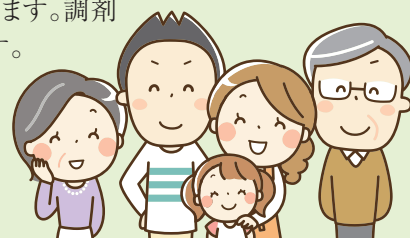

■自己負担限度額（月額）

70歳未満

| 区 分 | 自己負担限度額 | | 入院時食事代 (1食当たり) |
|------------------------------|------------------------------|---------------------|----------------------|
| | 3回目まで | 4回目以降 ^{※3} | |
| ア ^{※1} 基準総所得額901万円超 | 252,600円+(医療費総額-842,000円)×1% | 140,100円 | 460円 |
| イ 基準総所得額 600万円超～901万円以下 | 167,400円+(医療費総額-558,000円)×1% | 93,000円 | |
| ウ 基準総所得額 210万円超～600万円以下 | 80,100円+(医療費総額-267,000円)×1% | 44,400円 | |
| エ 基準総所得額210万円以下 | 57,600円 | 44,400円 | 210円 ※2(長期入院)160円 |
| オ 非課税 | 35,400円 | 24,600円 | |

70～74歳

| 区 分 | 外来 (個人単位) | 外来+入院(世帯単位) | 入院時食事代 (1食当たり) | 限度額認定証 発行 |
|----------------------|---|--|------------------------------|--------------|
| 現役並み所得者 | Ⅲ(課税所得 690万円以上) | 252,600円+(医療費総額-842,000円)×1% 【4回目以降140,100円 ^{※3} 】 | 460円 | × |
| | Ⅱ(課税所得 380万円以上) | 167,400円+(医療費総額-558,000円)×1% 【4回目以降93,000円 ^{※3} 】 | | ○ |
| | Ⅰ(課税所得 145万円以上) | 80,100円+(医療費総額-267,000円)×1% 【4回目以降44,400円 ^{※3} 】 | | ○ |
| 一 般 (課税所得145万円未満) | 18,000円 年間上限 144,000円 ^{※4} | 57,600円 【4回目以降44,400円 ^{※3} 】 | 210円 ※2(長期入院)160円 100円 | × |
| 低所得者II | 8,000円 ^{※4} | 24,600円 | | ○ |
| 低所得者I | 8,000円 ^{※4} | 15,000円 | | ○ |

※1 同一世帯に税未申告の国保加入者がいる場合は、所得が不明なためア区分になります。

※2 (長期入院)160円の適用を受けるには、オ・低所得者II区分であった期間のうち過去1年間に91日以上入院を証明する書類(領収書等)が必要です。

※3 過去12か月間に同じ世帯で高額療養費の支給が4回以上あった場合、4回目以降の上限額が引き下げられます。

※4 8月～翌年7月の年間限度額は144,000円(期間の途中で低所得者I・IIに変わった場合も対象です)。

■限度額認定証を受けるには

必要なものは下記のとおりです。

・保険証 ・マイナンバーカードなど個人番号が確認できるもの ・病院等の領収書(※2 長期入院に該当する方のみ)

役場③番窓口で手続きをしてください。現在限度額認定証をお持ちの人も、有効期限が7月31日までになっていますので、引き続き必要な場合は、更新の手続が必要です。

なお、限度額認定証は、国民健康保険税の納付状況によっては発行できない場合があります。

問い合わせ先

健康福祉課(国民健康保険係) ☎891-3304(内線1224)

後期高齢者医療制度

【自己負担限度額について】

「限度額適用・標準負担額減額認定証(住民税非課税世帯・区分I、II)／限度額認定証(住民課税所得145万～690万未満・現役I、II)」とは、町への申請により交付され、医療機関等の窓口で提示することにより、医療費の請求が上限額までとなる他、入院の際の食事代が減額(住民税非課税世帯、区分I、IIのみ)されるものです。

交付を希望される被保険者は、手続きに必要なものを持参のうえ、健康福祉課長寿社会係に申請をしてください。(区分によっては、発行対象外の場合があります。)

交付を受けた被保険者は、医療機関等の窓口で保険証と併せて提示してください。

※前年度の認定証をお持ちの方は、新たな認定証を7月下旬に郵送しますので手続きは必要ありません。(世帯に所得未申告の方がいる場合は、申告のうえで再度申請が必要です。)

※認定証が提示されない場合、医療機関での支払額が高額になる場合がありますが、その場合でも、上限額を超えて支払われた額は後日高額療養費として払い戻しが受けられます。(入院時の食費や差額ベッド代等保険適用外の負担金額は含まれません)

○手続きに必要なもの

- ・被保険者証 ・印鑑 ・マイナンバーカードなど個人番号が確認できるもの
- ・運転免許証など本人確認ができるもの
- ・本人または世帯員が平成31年1月1日に三木町に在住していなかった場合、その方の令和元年度の住民税・課税所得証明書(または非課税証明書)

【年度途中で後期高齢者医療制度に加入される方の被保険者証について】

年度途中に加入される方の資格取得日は次のとおりです。

| | 事 由 | 資 格 取 得 日 |
|---|--------------|---------------------|
| 1 | 新たに75歳になられる方 | 誕生日 |
| 2 | 転入 | 転入により住所を定めた日 |
| 3 | 生活保護の停止または廃止 | 停止または廃止となった日 |
| 4 | 障がい認定(※) | 後期高齢者医療広域連合の認定を受けた日 |

※65歳から74歳までの一定の障がいがある方(障がい認定を受けるには申請が必要です。)

75歳になられる方には、誕生日までに、被保険者証を広域連合から特定記録郵便でお届けします。誕生日以降に使用してください。

【年度途中で後期高齢者医療制度に加入される方の保険料について】

新たに75歳になられる方には、初年度のみ誕生月の翌々月以降に送付されます。

最初は、納付書(普通徴収)で保険料を納めていただきます。保険料額については、資格取得日を含む月から月割りで算定します。

※国民健康保険料(料)が年金からの引き落とし(いわゆる天引き)又は口座振替になっていた方でも、後期高齢者医療制度に加入された当初は、納付書での支払いに変更になります。

問い合わせ先

健康福祉課(長寿社会係)

☎891-3304

香川県後期高齢者医療広域連合事務局

☎811-1866

特定健診の受診はお済ですか？

6月から町の特定健診が始まっています。受診対象者は、三木町国民健康保険に加入している40歳以上の全ての方です。健康に自信のある方も、通院中の方も、年に1回の特定健診を必ず受診してください。

町の特定健診にはこんなメリットが！

- 約1万円の費用がかかる健診を、個人負担1,000円で受診できる。
- 生活習慣病の芽を小さくうちにみつけることができ、予防や改善のきっかけができる。
- 町の保健師・管理栄養士があなたの健康を見守り、必要な時に相談や健康教室の案内が届く。



問い合わせ先

健康福祉課(国民健康保険係・健康係)

☎891-3304(内線1215)

食中毒に気を付けましょう

気温と湿度の高い日が続く夏は食中毒が発生しやすい季節です。食中毒予防の3原則を守り、家庭でも食中毒を予防しましょう。

食中毒予防の3原則

食中毒菌を

- ① つかない…手洗いを徹底する。台所や調理器具を清潔にする。調理器具は用途別に分ける。
- ② 増やさない…生鮮食品は冷蔵庫で保管する。調理後の料理はすぐに食べ、室温で放置しない。
- ③ やっつける…加熱調理をし、しっかりと火を通す。使用後の調理器具は消毒する。

問い合わせ先

健康福祉課(健康係)

☎891-3304(内線1215)

児童扶養手当現況届

児童扶養手当受給者は8月中に現況届の提出が必要です。この届は、児童扶養手当を引き続き受ける要件があるかどうかを確認するためのものです。**(前年度所得により支給停止であった人も提出が必要です。)**

現況届の提出がない場合、11月分以降の手当が受けられなくなりますのでご注意ください。

現況届は必ず受給者本人が提出してください。代理人では受付できません。

7月末に現況届用紙等を郵送しますので、記入の上8月中にまんでがん子ども課へご持参ください。

届出期間 8月1日(木)～30日(金) 8:30～17:15(土・日・祝日を除く)

児童扶養手当制度とは

ひとり親家庭の生活の安定と自立を促進し、児童の健やかな成長を願って支給される手当です。

本年11月分からは、年6回(奇数月)、各2か月分を受け取れます。

【対象者】

18歳に達する日以降最初の3月31日(児童が一定以上の障がいがある場合は20歳未満)までの次のいずれかに該当する児童を扶養している母(父)、または、母(父)に代って児童を養育している人

- ・父母が婚姻を解消した児童
- ・父(母)に1年以上遺棄されている児童
- ・父(母)が死亡した児童
- ・婚姻によらない出生(事実上婚姻と同様の関係にある場合を除く) など
- ・父(母)が重度の障がい(身障手帳1・2級程度)状態にある児童

なお、上記要件を満たしていても、次の場合手当は支給されません。

- ・母(父)が男性(父親は女性)と同居していたり、事実上の婚姻関係と同様なとき
- ・母(父)または同居の親族[母(父)の父・母・兄弟姉妹・祖父母・子など]の所得が一定以上あるとき
- ・児童が施設(母子生活支援施設・保育所・通園施設を除く)に入所しているとき など

ハローワーク 臨時窓口を設置します!!

児童扶養手当の現況届にあわせて、ハローワーク高松の職員が相談窓口を設置します。東讃保健福祉事務所の母子・父子自立支援員の方への相談も可能です。ひとり親で仕事の相談をしたい・母子父子自立支援員に相談希望の方はぜひこの機会にお越しください。



と き 8月29日(木) 13:00～16:00

と ころ 防災センター 2階 第4研修室

問い合わせ先 ————— まんでがん子ども課(子育て支援係) ☎891-3322(内線1814)

三木町倫理審査委員会からのお知らせ

三木町倫理審査委員会では、本町の健康増進および健康調査を目的として行われている調査・研究について、倫理的および社会的配慮のもと適切に行われることを審査しています。今年度の審査において承認された調査・研究についてお知らせします。

【研究課題名】 小児生活習慣病予防健診に関する探索的研究(フォローデータの活用含む)

【研究の目的】 1987年から三木町で行っている小中学生等を対象とした血液検査事業で得られたデータ(性別、年齢、生活習慣アンケート、身体測定データ、血液検査や検尿データ)を用いて、生活習慣に関するデータと身体データ、検体データとの間にどのような関係があるのかを今後10年間にわたり探索的に分析し、特徴などを明らかにすることで、三木町の全世代を対象とした健康寿命の延伸につながる有効な取り組みに役立てる。

【研究の成果】 国内外の様々な学会や学術雑誌で発表予定(例:日本小児学会等※個人が特的できる情報は使用しません。)

■研究に関するご質問や、各データの使用を拒否されたい場合は下記までご連絡ください。なお、拒否される場合でも不利益を受けることはありません。

木田地区医師会についてはこちら→

問い合わせ先 ————— 実施責任者 讃陽堂松原病院 副院長 柴崎三郎 ☎898-0620

三木町倫理審査委員会事務局(健康福祉課内) ☎891-3304(内線1213)



参加者募集!!

【すこやかライフサポーター養成講座】

健康づくりや介護予防の知識と技術を修得し、地域の人々を支援するための講座です。



| 日 | 日 時 | 内 容 / 講 師 (担 当) |
|---|--------------------------|--|
| 1 | 9月4日(水) 14:00~16:00 | ・開講式(オリエンテーション) ・開講記念講演/綾川町国民健康保険陶病院長 大原 昌樹 氏 |
| 2 | 9月27日(金) 13:30~16:40 | ・栄養学についての講話/健康福祉課 管理栄養士 ・転倒予防講話と実技/四国学院大学カルチュラル・マネジメント学科教授 片山 昭彦 氏 |
| 3 | 10月16日(水) 13:30~16:40 | ・口腔についての講話/歯科衛生士 本田 里恵 氏 ・介護保険制度についての講話/香川県長寿社会対策課 |
| 4 | 10月29日(火) 14:00~16:30 | ・傾聴について講話とグループワーク/四国学院大学社会福祉学科教授 島影 俊英 氏 |
| 5 | 11月6日(水) 13:30~15:30 | ・施設見学/社会福祉法人木田福祉会 特別養護老人ホームみき山荘職員 |
| 6 | 11月19日(火) 13:30~16:00 | ・認知症サポーター養成講座/認知症キャラバンメイト ・三木町地域包括支援センターについての講話/地域包括支援センター職員 ・閉講式(委嘱状授与) |

- ところ** 防災センター
- 募集人数** 30人程度
- 費用** 無料
- 受講資格** 介護予防に関心があり、普及・啓発に協力できる全日程受講可能な町内在住の人。
(6回日に実施する認知症サポーター養成講座のみの参加も可能です。町内在住の人ならどなたでも参加できます。)
- その他** 修了された方に、高齢者の健康づくりや介護予防の取り組みをする際に、ボランティアをお願いする事があります。

【元気“歯”つらつ教室】

食べる楽しさをアップし、いつまでも若々しく元気な生活をめざす教室を開催します。

初回は歯科衛生士による個別の相談もあります、この機会にぜひご参加ください。



日 程 (初回は、1人45分程度の予約制、2回目からは9:00~10:00の1時間)

- ところ** 役場会議室棟1号会議室
- 募集人数** 10人程度
- 対象** 全日程受講可能な65歳以上の町内在住の人
- 費用** 無料

各種申込期間 8月23日(金)まで
8:30~17:15(土・日・祝日を除く)

※場合によっては日程・内容等が変更になることもあります。受講申込者には、詳しい日程表を後日送付いたします。

| | 内 容 | 日 程 |
|---|--------------------------------|-----------|
| 1 | □腔機能のチェック 個別相談 | 9月 3日(火) |
| 2 | □腔ケアとは □腔ケアの必要性 | 9月10日(火) |
| 3 | 健康生活を送るには 歯や口の働きについて | 9月24日(火) |
| 4 | □腔機能 「食べる力・飲み込む力」 | 10月 8日(火) |
| 5 | □腔機能 「呼吸・構音について」 | 10月29日(火) |
| 6 | 美味しく食べる 噛むことの効果と噛む力 | 11月12日(火) |
| 7 | 「健康で自立した生活」 「若々しく楽しい人生」のために | 11月26日(火) |

申込・問い合わせ先 ————— 地域包括支援センター
☎891-3321(内線1313)

犬の「フン」は、飼い主が責任をもって持ち帰りましょう!

一部の飼い主さんにより、犬の「フン」が放置されている事例が後を絶ちません。

放置された「フン」があることで、通行人や近隣住民の方はとても不愉快な気持ちになっています。

犬を散歩するときは、ビニール袋やスコップ、尿を洗い流すためのペットボトル等を持参して、犬の「フン」は飼い主さんが責任をもって持ち帰りましょう。

マナーを守って、みんながお互いに気持ちよく暮らせる地域づくりのため、ご協力をお願いします。



問い合わせ先 ————— 環境保全課(環境衛生係)
☎891-3309(内線1512、1513)

家庭ごみの野外焼却は禁止されています!

近年、住民の方から「近所で家庭ごみを燃やす人がいて困る」「煙で洗濯物や布団がにおうので干せない」などの苦情が多く寄せられています。

家庭のごみを燃やすと煙や灰、悪臭が発生するため、住民トラブルの原因となります。

家庭から排出されるごみは、きちんと分別し、地元のごみステーションに出すようよろしくお願いします。

問い合わせ先 — 環境保全課(環境衛生係)
☎891-3309(内線1512)

おめでた

5月 受付分

赤ちゃん 保護者 地域

| | | | |
|--------|---|----|---|
| 藤澤 結菜 | 平 | 中 | 川 |
| 多田 結菜 | 敏 | 志 | 上 |
| 大賀 純令 | 羽 | 純 | 桜 |
| 池田 ゆあ | 智 | 弥 | 江 |
| 藤阪 翔平 | 駿 | 一郎 | 花 |
| 古市 晴大 | 卓 | 也 | 二 |
| 大山 桜空 | 徹 | 平 | 公 |
| 上林 千浩 | 亮 | 中 | 文 |
| 西川 文人 | 典 | 晶 | 福 |
| 平井 ゆりあ | 友 | 香 | 天 |

| | | | | | |
|--------|-----|-----|---|---|---|
| 香西 トシエ | 95 | 84 | 西 | 中 | 井 |
| 植村 シゲコ | 74 | 95 | 塚 | 脇 | 柳 |
| 中条 アイ子 | 81 | 95 | 柳 | 塚 | 脇 |
| 矢野 俊雄 | 96 | 85 | 天 | 神 | 前 |
| 稲井 昭子 | 85 | 105 | 天 | 神 | 前 |
| 町川 ミツエ | 105 | 94 | 平 | 木 | 下 |
| 真部 豊信 | 94 | 105 | 西 | 土 | 居 |

※「おめでた・おくやみ」欄に掲載を辞退される場合は、届出のときに窓口へお知らせください。

おくやみ

5月 受付分

氏名 年齢 地域

| | | | |
|-------|----|---|---|
| 池田 勝 | 88 | 丸 | 岡 |
| 高木 道雄 | 91 | 江 | 村 |
| 入倉 鈴子 | 69 | 鹿 | 伏 |

走る美術館

コミュニティバス 児童画展掲載

～9/26(木)

ししの子幼稚園

防災ラジオ

チャンネルみき タイトルコール

8月 長覚寺保育所

ちびせ旬会

蒼天を縦横無尽夏つばめ

田岡 弘

日を風を通す夏萩色濃ゆし

春日小夜子

揚羽蝶出掛ける吾に舞ひ降りぬ

中條千恵子

疣ほどの無花果生まる梅雨曇

田淵 照代

梅雨晴れや棚田に光る水鏡

安藤久美子

脱ぎ棄てて次なる旅へ蛇の殻

大谷 毅

海の紺茄子の紺や母の色

村川 昇

農継ぐと決めて佇つ子の代田かな

前川 和代

～この事業には、共同募金配分金が活用されています～

ひとり親家庭ランドセル購入助成事業

- 趣 旨** ひとり親家庭が増加していること、ひとり親家庭は一般家庭に比べ経済的に厳しい状況にあること等から、新入学の準備の支援として、ひとり親家庭等を対象にランドセル購入費用の一部を助成します。
- 対 象** 町内在住で、令和2年4月に町内小学校へ入学する子どもがいる、児童扶養手当を受給しているひとり親家庭または両親ともいない家庭で、助成を希望される方
- 助成内容** 助成金額はランドセル購入代金の範囲内とし、上限1人25,000円
- 申込期限** 12月20日(金) (土・日・祝日を除く)



問い合わせ先 三木町社会福祉協議会 ☎891-3317

無料法律相談のご案内



弁護士が交通事故、犯罪被害などさまざまな問題の相談に無料で応じます。

- と き** 8月30日(金) 9:30～16:20
- と ころ** 防災センター 2階 第4研修室
- 人 数** 9人(先着順。事前予約必要) 相談時間 1人40分以内

問い合わせ先 三木町社会福祉協議会 ☎891-3317

裏面切取線に沿って切り取りご利用ください。

割引券

毎月第3木曜日は、三木町民の日



- 三木町民が対象になります。
- 裏面を切り取り、会計時にお渡しください。
- 入浴・フロント横売店・レストランは1枚で1人、テニスコートは1枚で1時間、1回のご利用で2時間までが割引対象になります。
- 回数券は対象外です。
- 他の優待券等との併用やコピー、三木町ウェブサイトからのプリントアウトしてのご利用はできません。



三木さぬき倶楽部 TRESTA 白山

FreeDial サーク サヌキ 0120-319-124

町の人口 令和元年7月1日現在 ()内は前月比
世帯数 10,832世帯(-14) 男 13,131人(-3)
人口総数 27,282人(-27) 女 14,151人(-24)

6月中の異動

転入 39人 転出 48人 出生 10人 死亡 28人

町内の火災・救急発生状況

| 区分 | 6月 | 1月からの累計 |
|----|----|-----------|
| 火災 | 0 | 10 (11) |
| 救急 | 97 | 657 (642) |

()内は昨年同期

町内交通事故発生状況

| 区分 | 6月 | 1月からの累計 |
|-----|----|----------|
| 発件数 | 4 | 48 (44) |
| 死者 | 0 | 0 (2) |
| 負傷者 | 4 | 57 (52) |

()内は昨年同期

下水道排水設備工事責任技術者資格認定共通試験のご案内

宅内排水設備指定工事店の指定要件の一つである工事の設計・施工にあたる責任技術者認定のための共通試験を、次のとおり行います。

1 試験の日時および会場

試験日時 10月15日(火) 14:00～16:00
試験会場 サンメッセ香川 中会議室

*受験申込書、説明書、受験講習会の案内などは、下水道課でお渡しします。

2 試験の申し込み等

受験申込期間 8月1日(木)～30日(金)
 8:30～17:15(土・日・祝日を除く)

受験申込場所 役場下水道課

登録の有効期間 三木町長が定めた日から令和5年3月31日まで

問い合わせ先 下水道課(下水道係) ☎891-3315(内線4113、4115、4129)

空家等実態調査について

今後の空き家対策の検討資料とするために、昨年度に引き続き、今年度も空家等実態調査を実施します。

調査期間中は、調査委託業者の「調査員」が、空家等を対象とした現地調査を実施しますので、ご協力をお願いします。

調査委託業者 株式会社ゼンリン高松営業所
調査期間 9月下旬ごろまで

*調査員は、身分を証明する「調査員証」や「腕章」を身につけています。
 *原則、道路等からの空き家・付属工作物等の外観撮影や地図記入作業を行います。
 *空家等実態調査をよそおった「かたり調査」にご注意ください。



問い合わせ先 土木建設課(都市計画係) ☎891-3307(内線1716)

戦没者遺児による慰霊友好親善事業への参加募集

(財)日本遺族会では、「戦没者遺児による慰霊友好親善事業」の参加者を募集しています。本事業は、厚生労働省から委託・補助を受け実施しており、先の大戦で父等を亡くした戦没者の遺児を対象として、父等の戦没した旧戦域を訪れ、慰霊追悼を行うとともに、同地域の住民と友好親善を図ることを目的としています。

○賛助金 10万円

○参加資格

①戦没者の遺児

本事業は、戦没者の遺児を対象とした慰霊友好親善事業ですので、それ以外の方は参加できません。

②本事業は、今回実施する地域(実施地域周辺の公海上にて戦死された方も含む)以外の方は参加できません。

【実施地域】

旧満州・旧ソ連・東部ニューギニア・西部ニューギニア・マリアナ諸島・中国・ボルネオ・マレー半島・トラック諸島・パラオ諸島・ソロモン諸島・フィリピン・ミャンマー・沖縄・台湾・バシー海峡・マーシャル諸島・ギルバート諸島・ビスマーク諸島

問い合わせ先 (財)日本遺族会 ☎03-3261-5521 (財)香川県遺族連合会 ☎831-6081

県民手帳・ノート予約受付中

2020年版県民手帳・ノートの予約受付が始まりました。予約注文については、政策課または各出張所へお申し込みください。

価格 県民手帳 500円/県民ノート 700円

申込期日 8月13日(火)

引渡し方法 代金と引き換えに、政策課または各出張所でお渡しします。

*引渡しは、10月中旬の予定です(事前に連絡します。)
 *申込期限を過ぎての受付はできませんのでご了承ください。

申込・問い合わせ先 政策課(広報統計係) ☎891-3302(内線2213)

下記割引券を切り取って、ご利用ください。

| | | | |
|---|---|---|---|
| テニスコート 半額券 2019.8.15限定 トレスタ白山 | | テニスコート 半額券 2019.8.15限定 トレスタ白山 | |
| 入浴 半額券 2019.8.15限定 トレスタ白山 | 入浴 半額券 2019.8.15限定 トレスタ白山 | 入浴 半額券 2019.8.15限定 トレスタ白山 | 入浴 半額券 2019.8.15限定 トレスタ白山 |
| フロント機売店 10%割引券 2019.8.15限定 トレスタ白山 | フロント機売店 10%割引券 2019.8.15限定 トレスタ白山 | フロント機売店 10%割引券 2019.8.15限定 トレスタ白山 | フロント機売店 10%割引券 2019.8.15限定 トレスタ白山 |
| レストラン 10%割引券 2019.8.15限定 トレスタ白山 | レストラン 10%割引券 2019.8.15限定 トレスタ白山 | レストラン 10%割引券 2019.8.15限定 トレスタ白山 | レストラン 10%割引券 2019.8.15限定 トレスタ白山 |

オリンピック聖火ランナー募集中!



東京2020 オリンピック・パラリンピック聖火リレー香川県実行委員会によるオリンピック聖火ランナーの公募を実施しています。

今回、1964年東京大会以来56年ぶりに実施される夏のオリンピック聖火リレーは、2020年4月18日(土)・19日(日)の2日間で県内8市9町全ての市町を巡ります。三木町は2020年4月19日(日)に実施します。

募集期限 8月31日(土)まで **県実行委員会公募人数** 43人

応募要件
 ・2008年4月1日以前に生まれた方
 ・香川県にゆかりのある方
 ・国籍や性別等は何問 など
 ※詳しくは、募集要項をご覧ください

選定結果 応募用紙の記載内容などをもとに県実行委員会にて選考を行い、聖火ランナーに選ばれた方には、12月以降(予定)、ご連絡します。

応募方法 所定の応募用紙に必要事項を記入し、郵送または電子メールで県事務局に直接お申し込みください。

※募集要項、応募用紙は生涯学習課窓口で配布するほか、県実行委員会のウェブサイトからダウンロードできます。

応募窓口 宛先:〒760-0055 高松市観光通1-8-2
 東京2020 オリンピック聖火リレー
 香川県事務局
 mail:contact@kagawa041819.jp

問い合わせ先

香川県事務局コールセンター
 生涯学習課(スポーツ振興係)

☎0570-666-805

☎891-3314(内線2514)

県実行委員会へのウェブサイト



災害に対する備えをお願いします

7月から10月にかけて、台風が最も接近・上陸しやすい時期となります。南海トラフ地震などの巨大地震も含めた大規模災害の発生に備え、各ご家庭において、災害に対する十分な備えをお願いします。

【食料品・飲料水の家庭内備蓄】

電気やガス、水道などのライフラインが止まった場合に備えて、普段から保存の効く食料品や飲料水などを備蓄しておきましょう。

食料品・飲料水などの備蓄の例(人数分用意しましょう)

- ・食料品 3日分の食料として、ご飯(アルファ米など)、カップ麺、保存パンなど
- ・飲料水 3日分(1人1日3リットルが目安)

※大規模災害発生時には、「1週間分」の備蓄が望ましいとされています。

【非常用持ち出し袋の準備】

自宅が被災した場合には、避難所などの安全な場所で避難生活を送ることとなります。非常時に備えて非常用持ち出し袋を準備し、すぐに持ち出せるようにしておきましょう。



非常用持ち出し袋の内容の例(人数分用意しましょう)

- ・左記記載の食料品および飲料水
- ・貴重品(預金通帳、印鑑、現金など)
- ・救急用品(ばんそうこう、消毒液、常備薬など)
- ・避難行動時使用品(ヘルメット、防災ずきん、マスク、軍手、懐中電灯など)
- ・避難生活時使用品(衣類、下着、毛布、タオル、携帯充電器、携帯ラジオ、洗面用具など)

※乳幼児のいるご家庭は、ミルク、ほ乳びん、紙おむつなども用意しておきましょう。

問い合わせ先

総務課(危機管理係) ☎891-3301(内線2114、2115)

防衛省より自衛官等募集のお知らせ

| 区分 | 応募資格 | 受付期間 | 試験日 |
|-----------------|--|--------------------|--|
| 航空学生 (パイロット) | 海上:18歳以上(高卒(見込含)) 23歳未満の者 航空:18歳以上(高卒(見込含)) 21歳未満の者 | 9月6日(金)まで | 1次:9月16日(月) 2次:10月15日(火)~20日(日)のうち 指定する1日 3次:海上 11月22日(金)~12月18日(水) のうち指定する1日 航空 11月16日(土)~12月19日(木) のうち指定する1日 |
| 一般曹候補生 (第2回) | 採用予定月の1日現在において、 18歳以上33歳未満の者 ※32歳の者にあつては、採用予定月の1 日から起算して3月に達する日の翌月 の末日現在、33歳に達していない者に 限る。 | | 1次:9月20日(金)~22日(日)のうち 指定する1日 2次:10月11日(金)~16日(水)のうち 指定する1日 |
| 自衛官候補生 | | 年間を通じて 行っております。 | 受付時にお知らせします。 |

問い合わせ先——自衛隊香川地方協力本部 さぬき地域事務所 ☎894-2627

三木町 × CJP 生活協同組合コープかがわとの包括的連携協定

7月1日(月)、防災センターにおいて、本町と生活協同組合コープかがわの、両者の強みを生かし、地域の活性化および住民サービスの向上を図る包括的連携協定を締結しました。

今後、本協定に基づき、子育て支援、買い物弱者に対する支援、高齢者の見守り活動や災害時の物資支援など、様々な事業の展開を図り、安心して暮らせるまちづくりに取り組んでいきます。

包括的連携協定調印式▶



【連携協定第1弾の取組み】

★ はじめての きみとみき ボックス 開始

7月1日(月)から「はじめてのきみとみきボックス」を開始しました。

令和元年7月1日以降に生まれた赤ちゃん(満1歳まで)で町内在住の方を対象に、新しい「いのち」の誕生をお祝いする気持ちを込めて、コープかがわと、この取組みに賛同する企業のベビー用品等を獅子家オリジナルボックスに詰めて、赤ちゃんへ届けます。

今後、対象のご家庭の方に、まんでがん子ども課窓口で応募に係る書類をお渡しします。

おめでとうございます



7月10日(水)
1人目のボックス交付者▶

問い合わせ先 — まんでがん子ども課(母子保健係) ☎891-3322(内線1816)
生活協同組合コープかがわ ☎0120-4884-10(スマートフォン・携帯電話からは087-835-6800)
政策課(企画調整係) ☎891-3302(内線2212) ※協定に関すること

第20回 白山文化センター夏まつりについて

今年で20回目となる白山文化センター夏まつり!
大勢の方のお越しをお待ちしています。

- とき** 8月17日(土) 18:00~21:00
- ところ** 白山文化センター
- 催物** カラオケ大会、お楽しみ抽選会、各種アトラクション、花火バザー(うどん、焼きそば、かき氷、たこ焼き等)
- その他** 雨天の場合は、8月18日(日) 18:00~21:00に変更になります。特別な事情により、延期または中止となる場合があります。



令和はじめての夏の思い出に、遊びに来ませんか?!

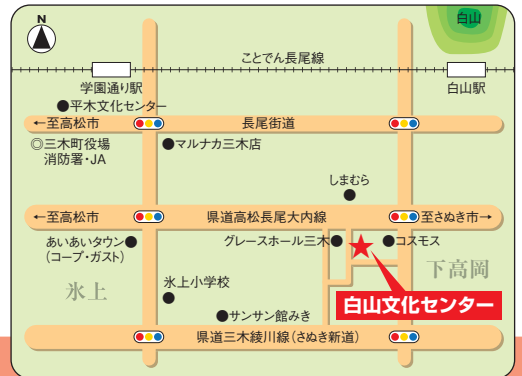

問い合わせ先 — 白山文化センター ☎898-4708

プチな

サンサン夏祭り!

サンサン館みきでは、スーパーボールすくいなどの縁日や手持ち花火など、親子で楽しめるプチな夏祭りを開催します。

- とき** 8月11日(日・祝) ※縁日と屋台は有料
- 14:00~15:00 「第2回 紙飛行機飛ばし選手権」(参加受付 13:30~)
- 15:00~20:00 「食べ物屋台あじさい」かき氷や軽食などの販売
- 16:00~19:00 「縁日コーナー」フリーパス券1枚200円:巨大さかなつり、ヨーヨー、スーパーボールすくいなど
- 19:00~20:00 「手持ち花火大会」手持ち花火を持ってお集まりください!
第3回線香花火選手権(雨天の場合、花火イベントはビンゴゲームに変更)

ボランティアスタッフ: 三木中学校ボランティア・家庭科部



問い合わせ先 — サンサン館みき ☎891-0333

お知らせ

無料年金相談のご案内

時 8月1日(木)
午前10時～午後3時
午後10時～午後3時
役場1階エントランスホール

所 ※お越しの際は、年金手帳、年金証書、運転免許証等をお持ちください。

問 住民生活課(生活係)
☎89113303(内線1115)

家族の学習会

内 こころの病は他の病気と同じように誰でもかかりうる病気ですが、症状の特徴から家族が不安に感じることがあります。こころの病にかかわることを一緒に学び、互いに悩みを分かち合う場です。

時 8月13日(火)
午後1時30分～午後3時
大川合同庁舎2階会議室

所 精神障がいのある方に関わる家族無料

費 無料

問 東讃保健福祉事務所(保健対策課)
☎087912918263

「司法書士の日」記念無料相談会

内 相続関係、不動産・商業登記全般、成年後見関係、身近な法律問題などの相談

時 8月31日(土)午前10時～午後3時

所 香川県司法書士会館
不要(直接会場にお越しください。)

問 香川県司法書士会
☎82115701

すべての飲食店などに消火器設置が義務化されます

内 10月1日から、面積に関係なく火を使用するすべての飲食店に消火器の設置が義務化されます。設置された消火器は定期点検および消防署への報告も必要です。なお、防火上有効

な処置を設けている場合は免除になる場合もあります。

問 高松市消防予防課
☎86111504

三木消防署予防係
☎89814119

町社会福祉協議会へご寄附

▽三木町社会協議会様から、福祉の資金として

▽下高岡 有限会社 新川商會様から、福祉の資金として

厚くお礼を申し上げますとともに、ご厚志を有益に役立ててまいります。

募集

女性セミナー「七夕飾りを作ろう」参加者募集

内 伝統ある「いけのべ七夕まつり」に、手作りの笹飾りで花を添えてみませんか?おしゃべりを楽しみながら、笹につける飾りを作ります。

時 8月1日(木)
午前9時30分～午前11時30分

所 池戸商工センター
成人女性(町内在住者優先)無料

申 7月29日(月)までに左記までお申し込みください。

問 生涯学習課(生涯学習係)
☎89113314

三木・長尾葬斎組合職員募集

内 令和2年4月1日採用予定職員を募集します。

時 昭和49年4月2日から平成13年4月1日までに生まれた高等学校卒業業者または令和2年3月31日まで卒業見込みの者で、危険物取扱者免状乙種4類を有する者(右記免状は、有資格者を原則としますが、無資格者は、採用後2年以内に免

状を取得する必要があります。)

人 衛生技術員 1人

申 8月2日(金)～26日(月)
午前9時～午後5時
(土・日・祝日を除く)

7月29日(月)から環境保全課およびさぬき市役所生活環境課で申込用紙等を配布します。

問 三木・長尾葬斎組合事務局
(環境保全課内)
☎89113309

放送大学10月生募集

内 放送大学では2019年度2学期の学生を募集しています。心理学・福祉・経済・歴史・文学・情報・自然科学など、約300の幅広い授業科目があり、1科目から学ぶことができます。

申 9月20日(金)まで

問 放送大学香川学習センター
☎83719877

催し

文化交流プラザ ☎89989222

雑誌リサイクル

内 メタ・ライブラリーで使用した平成28年8月号の雑誌を1人1冊までお持ち帰りいただけます。

時 8月4日(日)午前9時30分～

所 メタ・ライブラリー内

8月のおはなし会

〜どんぶりクラブのおはなし会〜

時 8月10日(土)
午後2時～午後2時30分

所 メタ・ライブラリー内おはなしコーナー

0・1・2やうのおはなし会

らうのじかん

時 8月16日(金)

午前11時～午前11時30分
2階 交流会議室4

※どのおはなし会も、申し込みは不要です。直接会場までお越しください。

メタ・ライブラリーでは、「夏休みのおすすめ本リスト」を配布しています。

夏休みの「読書感想文」の本選びにご利用ください。

夏休みイベントのお知らせ「マキ」館長のホネホネクイズにしようせん!

内 博物館からいろんなホネがやってくる!どんな生きものかな?ヒントを手がかりにあててみよう!クイズの後に記念缶バッジを作ってみよう。

時 7月27日(土)
午後2時～午後4時30分

所 2階 会議室4

費 100円(材料費)

申 午後2時～午後4時まで随時受付しています。直接会場までお越しください。

池戸公民館 ☎81319853

アートギャラリー展示案内

夏休み子どもモダンアート展
池戸商工センター

時 7月27日(土)～8月4日(日)

水彩画クラブラピス・ラスリー作品展
ラピス・ラスリー

時 8月8日(木)～8月18日(日)

白山写歩クラブ写真展
白山写歩クラブ

時 8月27日(火)～9月8日(日)

サロンコンサート

内 マンドリン、ギター合奏/マンドリンアンサンブル 香音

時 8月25日(日)
午後1時30分～午後2時30分

内 内容 時 日時 所 場所 対 対象 人 定員 費 費用 申 申し込み 他 その他 問 問い合わせ先

まちかどスポーツ



6月8日(土) 防災について考えよう

田中小学校で第1回田中っ子チャレンジが行われました。今年は、親子で防災について学ぶことをテーマにした初めての試みとなりました。地震などの災害時に自分の命を守るためにどのように行動すればよいか考え、行動する力を育て、また、家庭での防災意識を高めることができました。

1～3年生は「防災グッズづくり」、4年生は「119番のかけ方・伝え方、防災すごろく」、そして5～6年生は「心肺蘇生法・AEDの使い方」を行ったほか、全員が起震車と非常食の体験をしました。命を守るために自分たちに何ができるのか、そして、どう動くのか、防災について真剣に考える良い機会になりました。



6月11日(火) 泥まみれで学ぶ、田植え体験

平井小学校の3年生約90人が田植え体験を行いました。井上明風営農組合や天野神社大獅子保存会、PTA、地域の方々の協力のもと毎年実施している手植えによる田植え体験。

子どもたちは、初めての泥の感触に大騒ぎしつつ、苗の深さや間隔に注意しながらおよそ1時間で田んぼ一面に苗を植え終えました。

これから秋に稲刈り、冬には餅つきを行う予定で、今から苗の成長を楽しみに待っています。



22th Performance
みき少年少女
ミュージカル
スクール

魔法学園の卒業試験

と き 8月18日(日) 開演16:00 (開場15:30)

と ころ 文化交流プラザ メタホール

入 場 料 全席自由席 1,200円

立派な魔法使いになるため、魔法使いのタマゴたちが日々勉強する魔法学園。おちこぼれて最年長のユーリが、卒業試験の居残り練習中、うっかり力加減を間違えてエライことになっちゃった！空から落ちてきたのは…？



今年の公演は、魔法学園を舞台に繰り広げられる明るく楽しいストーリー。

落ちてきたのは何？ユーリは無事卒業できるの？童話も出てきてワクワクする展開のミュージカルをぜひ会場でご覧ください。

問い合わせ先

三木町文化交流プラザ ☎898-9222

広告

全国110拠点展開中!! お仕事探しといえば「人材派遣会社のワークスタッフ」で。

県外に興味がある!一度は都会で働いてみたい!
大手メーカーでの製造【正社員大募集】

月給 **22万円** ● 各種手当 (当社規定による)
時間/2交替制他 形態/正社員
休日/完全週休2日、GW・夏季・年末年始
待遇/各種社会保険完備、
寮費無料、賞与年2回(1年後)
昇給あり、帰省手当あり

勤務地
愛知県、
滋賀県他

★3年程度製造に従事していたり、希望により弊社各営業所に転勤可能。営業・労務管理・人材開発等に挑戦できます!自分に挑戦したい方!サポートいたします。※詳しい内容についてはお問い合わせを!



特殊車両製造会社でのお仕事!
機械の組立業務

時給 **1,200~1,250円**
形態/派遣社員
時間/8:25~17:10
休日/土日祝
期間/長期

勤務地
さぬき市
志度

★未経験者大歓迎!
★職場体験できます
★各種社会保険完備
★寮対応可(寮費補助有)
★男女活躍中 ★全力サポート



総合人材サービス 派遣許可番号 派36-300012 有料職業紹介許可番号 36-1-300013
ワークスタッフ
高松営業所 ☎0800-1234-533
☎(087)813-7500 高松市林町1512番地 採用担当/今津

仕事探すなら!! (仕事検索サイト)
ワークスタッフナビ
http://navi.ws-gp.com



被爆をした日本だからこそ
出来る人権尊重



三木中学校2年
(現中学3年)
田中 千愛

一九四五年八月六日、広島県に住んでいた曾祖父(当時二十一歳)は、広島市に投下された原子爆弾によって被爆をしました。曾祖父は兵隊として戦争のために山口県へ列車に乗って向かう途中、広島県に原子爆弾が投下された事を知り、兵隊さんたちと広島県に戻ったそうです。多くの知人を探すために広島市内に入り、広島県物産陳列館(現在の原爆ドーム)で放射線を浴びながら二晩を過ごしました。この放射線を大量に浴びた事により、曾祖父は、原爆被爆者となり、被爆者健康手帳を持ち歩くことになったのです。亡くなられた方の事を思うと、医療費が無料になるこの手帳を頂く訳にはいかないと思います。曾祖父は受け取る事を拒否したそうですが、何年もの歳月が経った頃、国から義務づけられているという事で、役場の方が曾祖父を捜し求めて自宅まで手帳を届けに来られた様です。

曾祖父は二〇二二年に八十八歳で亡くなっているのですが、曾祖父の話は私の母から聞きました。曾祖父の話の話を聞いて辛くなりました。被爆をされた方や怪我を負った方、また被爆者健康手帳を所持している方が差別を受けてきた、今なお受けているという事です。

毎年八月六日に行われる広島平和記念式典。原爆により亡くなられた方の慰霊を行い、世界の平和を祈る式典を行っている日本。でも、その日本で原爆の被爆者の方が差別を受けてきた事や受けている事を知る人は少ないのではないのでしょうか。火傷や病気がうつる・被爆をした人は結婚しても子どもを産んではいけないのだのと批判されたり、手帳を持っている人に対して冷たい目を向けたり等、同じ日本人が被爆された方を差別する、何て残酷な事なのだろうと思えて仕方ありません。原爆が投下されて今年で七十三年。被爆者の方は体の傷だけではなく、心にも様々な思いや傷を負って生活されているのではないかと私は思います。七十三年という年の経過と共に、原爆の投下や被爆者の方の事が風化されつつあるという話を聞きました。決してその様な事はあってはならないのではないのでしょうか。平和を願う私たちならば、尚更心や体に傷を負われた方や、様々な辛い思い、不安な思いを抱えている方に対して決して差別をしてはならないと思います。

人権、それは人が生まれながらにして持つて生まれた権利です。人が「安心」「自由」「自信」を持つて生活できる様、たとえ国や言葉、姿や形、生活を取り巻く環境が違ったとしても命は同じです。自分が言ったり行動したりした事で、相手の心の豊かさ・選択できる自由・物事に対する自信を奪ってしまったら、それは相手に対する人権侵害、人権そのものを奪ってしまう事です。「もし自分が、こんな事を言ってしまったら、こんな事をしてしまったら。相手の人はどんな思いをするのだろうか」とまず相手の心を考えてみる事、そして自分に置き換えて考えてみる事が大切だと思います。自分が言われて、されて心が不快・不安になったり、心の豊かさや自由、自信が無くなったりする様な事は、決して相手にもしてはなりません。思いはそれぞれ違ってもいいですが心を一つにしたいです。

原爆という大きな被害を受けた日本だからこそ、平和と人々の心の自由を願い尊重できる国づくりが出来るのではないかと思います。

育成センターだより

「安全安心な夏休みの過ごし方」

夏休みは子どもたちが学校では体験できないいろいろな活動を通して大きく成長する時期です。しかし、夏休みは誘惑が多く、青少年の非行・被害が増加する危険性もあります。

ご家庭でも幼稚園や学校からの「しおり」等をよくお読みいただき、子どもたちが安全で楽しい夏休みを過ごせるよう気をつけてください。

非行・被害の防止のために

- 日ごろから子どもと何でも話し合える信頼関係を築いておきましょう。
- ゲームやネット・SNSの使用が多くなっていないか、子どもの生活時間帯や態度・話し方などに変化がないかを配りましょう。
- 誰とどこに何をしに行くのか、また、何時に帰宅するのかを告げさせてから外出させましょう。
- 多額の金銭を持ち歩いたり、保護者の承諾なしでゲームの課金をしたり、友達同士での金銭や品物の貸し借りなどをさせないようにしましょう。
- 子どもたちだけの夜間の外出や外泊はやめさせましょう。
- 人通りの少ない場所を避けるようさせましょう。

問い合わせ先 少年育成センター ☎891-3316(内線2516)

三木町男女共同参画推進会だより No. 85

“無料出前講座 引き受けます!!”

男女共同参画週間(6月23日~29日)に合わせて、役場ロビー1階で、パネル展を開催しました。「カルタ」で“かたる”男女共同参画のカルタやポスター展示、フォトコンテスト作品など、三木町男女共同参画推進会の活動を紹介しました。

推進会では出張出前講座で、啓発活動や人権研修、ワークショップなどを無料で実施しています。楽しく学べる内容ですので、子ども会、婦人会、老人会、サロン活動、サークル活動など、少人数でも活用いただけます。

ぜひお申し込みください。お待ちしております。



申込・問い合わせ先

男女共同参画事務局(白山文化センター)

☎898-4708



2019年 **8**月

三木町カレンダー

| 日/SUN | 月/MON | 火/TUE | 水/WED | 木/THU | 金/FRI | 土/SAT |
|--|-------------------------------------|---|--|------------------------------------|--|---------------------|
| | | | | 1 無料年金相談 10:00~15:00 | 2 夏季ゲートボール大会 | 3 |
| 4 そごうクリニック(外) 高松市川島本町 848-1155 富田歯科医院 さぬき市大川町 0879-43-6636 | 5 農業相談 10:00~14:00 | 6 少年相談 10:00~15:00 健康相談(健康・栄養) 9:30~10:30 | 7 行政相談 10:00~15:00 心配ごと相談 10:00~15:00 | 8 | 9 | 10 |
| 11 安元クリニック(泌尿・皮膚) 高松市東山崎町 847-1300 十川歯科医院 氷上 898-6121 | 12 三好内科医院(内) 高松市川島本町 848-2288 | 13 少年相談 10:00~15:00 | 14 | 15 交通事故相談(事前予約制) 10:00~15:00 | 16 | 17 |
| 18 松木泌尿器科医院(泌尿器・性感染症内) 高松市前田西町 847-1121 水野歯科 さぬき市大川 0879-43-1114 テニス部第2回オープン大会 第30回社会人サッカー交流大会 第3回ピンポン&卓球交流大会(さぬき三木) | 19 なんでも相談 10:00~15:00 | 20 少年相談 10:00~15:00 | 21 障がい者相談 10:00~15:00 心配ごと相談 10:00~15:00 | 22 | 23 乳幼児・妊婦相談のびのび広場 9:00~11:00 ハッピークッキング講習ステップ② 9:30~10:00 総合相談(健康・栄養・歯科) 13:30~15:00 | 24 第24回町内フットサル大会 |
| 25 安元クリニック 高松市東山崎町 847-1300 せお歯科クリニック 東かがわ市白鳥 0879-26-9990 まりも調剤薬局 高松市東山崎町 847-1590 | 26 | 27 少年相談 10:00~15:00 婦人体操部第14回みんなで踊ろう、世界の踊り | 28 | 29 | 30 | 31 |

8月は「同和問題啓発強調月間」です。

町税等の納期
月末までにお忘れなく

7月分
固定資産税(第2期)
国民健康保険税(第1期)
介護保険料(第1期)
後期高齢者医療保険料(第1期)

8月分
町県民税(第2期)
国民健康保険税(第2期)
介護保険料(第2期)
後期高齢者医療保険料(第2期)

緑...各種相談

赤...休日当番医・休日当番薬局(変更することもありますので、当日の新聞やHP「医療Netさぬき」などでご確認ください。)

青...体育協会行事案内(お問い合わせは生涯学習課(スポーツ振興係)まで ☎891-3314(内線2514))

橙...健康行事(子どもの健診・相談に関するお問い合わせ...まんてがん子ども課(母子保健係) ☎891-3322(内線1816)、予防接種・おとなの各種検診に関するお問い合わせ...健康福祉課(健康係) ☎891-3304(内線1216))

●救急電話相談を利用しましょう

夜間のけがや発熱など、体調が心配なときは、受診が必要かどうかを相談することができます。

- ・大人向け救急電話相談 (☎087-812-1055) 毎日19:00~翌日8:00
- ・小児救急電話相談 (#8000 または ☎087-823-1588) 毎日 19:00~翌日8:00

| | |
|----------------|-------------------|
| 医 休日当番医 | 団 総合運動公園テニスコート |
| 歯 休日当番歯科医 | テ ずばーく三木屋内ゲートボール場 |
| 薬 休日当番薬局 | 種 平井小学校運動場 |
| 相 役場相談室 | 野 平木テニスコート |
| 工 役場エントランスホール | 陸 平井小学校体育館 |
| 防 防災センター | 陸 氷上小学校体育館 |
| 会 役場会議室棟 | 農 農村運動広場 |
| 改 改善センター | 道 町民柔剣道場 |
| 体 B&G海洋センター体育館 | 神 神山公民館 |
| 武 B&G海洋センター武道場 | 井 井戸公民館 |
| サ 総合運動公園サッカー場 | 田 田中公民館 |



直通電話(ダイヤルイン) 市外局番(087)

| 課・室・局等名 | 連絡先 | 課・室・局等名 | 連絡先 | 課・室・局等名 | 連絡先 |
|-----------------------|----------|--------------|----------|-----------------|----------|
| 総務課 | 891-3301 | 健康福祉課 | 891-3304 | 生涯学習課 | 891-3314 |
| 政策課 | 891-3302 | 地域包括支援センター | 891-3321 | 少年育成センター | 891-3316 |
| 契約監理課 | 891-3323 | 環境保全課 | 891-3309 | 議会事務局 | 891-3311 |
| 税務課 | 891-3305 | 土木建設課 | 891-3307 | 選挙管理委員会 | 891-3301 |
| 税務課(ふるさと納税対策本部) | 891-3320 | 産業振興課 | 891-3308 | 農業委員会 | 891-3310 |
| 住民生活課 | 891-3303 | 産業振興課(地籍調査係) | 891-3319 | 監査委員 | 891-3311 |
| 人権推進室 | 891-3324 | 下水道課 | 891-3315 | 受付(担当課が分からないとき) | 891-3300 |
| まんてがん子ども課 | 891-3322 | 出納室 | 891-3306 | | |
| まんてがんいきいき(パーク(仮称))推進室 | 891-3329 | 教育総務課 | 891-3313 | | |

三木町
防災行政メール
登録アドレス



配信内容(気象情報:大雨、洪水、強風に関する警報、緊急地震速報、火災情報等)

町若手職員が毎日リレー形式で、町の取り組みを紹介しています。



まんてがん情報局@三木町

検索

